

RZUT PARTERU - korytarz - widoki ścian 1:100

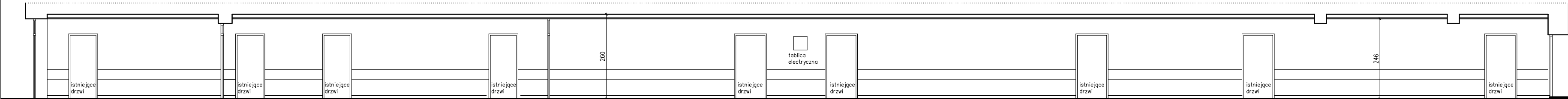

WIDOK 'A' 1:100

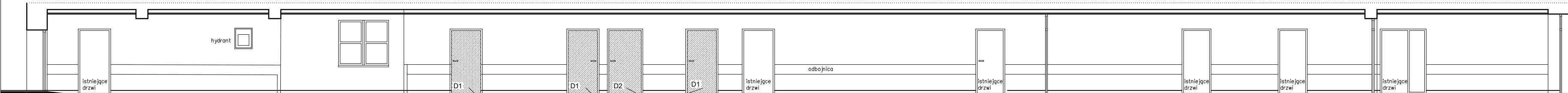

WIDOK 'B' 1:100

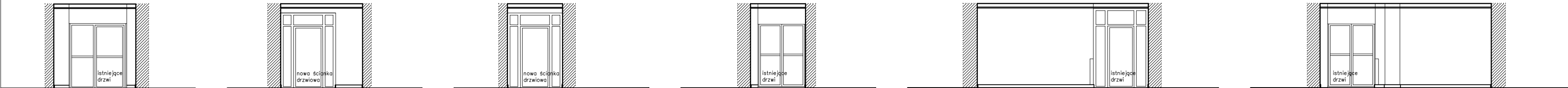

WIDOK 'C' 1:100

WIDOK 'D' 1:100

WIDOK 'E' 1:100

WIDOK 'F' 1:100

WIDOK 'G' 1:100

WIDOK 'H' 1:100

Jednostka projektowa:		Inwestor:	
ARCHWIG Sp. z o.o.		Dolnośląski Ośrodek Doradztwa Rolniczego	
ul. Sienkiewicza 100/5		ul. Zwycięska 8	
50 - 348 Wrocław		53-033 WROCŁAW	
		Nazwa i adres obiektu:	
		Modernizacja korytarza oraz 2 toalet w AGRO	
		obiektu hotelowym w DODR we Wrocławiu	
		ul. Zwycięska 4, 53-033 WROCŁAW	
		działka: Nr 2/2, AR_9, obręb: PARTYNICE	
Zespół projektowy		nr uprawnień	data
Architektura:			
projektant:	mgr inż. arch. Michał Piasecki	141/85/UW	04.2020
opracował:	mgr inż. arch. Janusz Grochowski	145/85/UW	04.2020
Instalacje sanitarne:			
projektant:			
Instalacje elektryczne			
projektant:			
Przedmiot rysunku:		stadium:	skala:
RZUT PARTERU - korytarz		PW	1:100
- rzut i rozwinięcia ścian			nr rysunku:
			A4